

VÝKAZ DOSAVADNÍHO A NOVÉHO STAVU ÚDAJŮ KATASTRU NEMOVITOSTÍ																		
Dosavadní stav					Nový stav													
Označení pozemku parc. číslem	Výměra parcely		Druh pozemku	Označení pozemku parc. číslem	Výměra parcely		Druh pozemku	Typ stavby	Způsob využití	Způsob využití	Způs. určení výměr	Porovnání se stavem evidence právních vztahů						
	ha	m ²			Způsob využití	ha						m ²	Způsob využití	Způsob využití	Díl přechází z pozemku označeného v katastru nemovitostí	dřívější poz. evidencí	Číslo listu vlastnictví	Výměra dílu
			ha	m ²														
51/14	80	80	travní p.	51/14	79	22	travní p.				0	51/14		10001				
51/16	5	23	zahradka	51/16	6	81	zahradka				2	51/16		354	5	23	celá a	
												51/14		10001	1	58		
	86	03			86	03									6	81		

Výkaz údajů o bonitovaných půdně ekologických jednotkách (BPEJ) k parcelám nového stavu											
Parcelní číslo podle katastru nemovitostí		Kód BPEJ	Výměra		BPEJ na dílu parcely	Parcelní číslo podle katastru nemovitostí		Kód BPEJ	Výměra		BPEJ na dílu parcely
zjednodušené evidence			ha	m ²		ha	m ²		ha	m ²	
51/14		51440		79	22	51/16		51441		6	81

GEOMETRICKÝ PLÁN pro změnu hranice pozemku		Geometrický plán ověřil úředně oprávněný zeměměřický inženýr:		Stejnopis ověřil úředně oprávněný zeměměřický inženýr:	
Jméno, příjmení: Ing. Miloš Vonička		Jméno, příjmení: Ing. Miloš Vonička		Jméno, příjmení: Ing. Miloš Vonička	
Číslo položky seznamu úředně oprávněných zeměměřických inženýrů: 295/95		Číslo položky seznamu úředně oprávněných zeměměřických inženýrů: 295/95		Číslo položky seznamu úředně oprávněných zeměměřických inženýrů: 295/95	
Dne: 10.10.2023 Číslo: 3505/2023		Dne: 26.10.23 Číslo: 1411/2023		Dne: 26.10.23 Číslo: 1411/2023	
Náležitosti a přesnosti odpovídá právním předpisům.		Tento stejnopis odpovídá geometrickému plánu v elektronické podobě uloženému v dokumentaci katastrálního úřadu.		Tento stejnopis odpovídá geometrickému plánu v elektronické podobě uloženému v dokumentaci katastrálního úřadu.	
Vyhotovitel: ING. MILOŠ VONIČKA Žitavského 489/1, 156 00 Praha 5 Zbraslav TEL. 267920455, 605132287, mvonicka@email.cz		Katastrální úřad souhlasí s očíslováním parcel.		Ověření stejnopisu geometrického plánu v listinné podobě	
Číslo plánu: 141 - 334/2023		Luděk Bort KÚ pro Středočeský kraj KP Mladá Boleslav PGP-1958/2023-207 2023.10.26 12:45:35 +02'00'			
Okres: Mladá Boleslav					
Obec: Mukařov					
Katastrální území: Mukařov u Jiviny					
Mapový list: Turnov 9 - 7/13					
Dosavadním vlastníkem pozemků byla poskytnuta možnost seznámit se v terénu s průběhem navrhovaných nových hranic, které byly označeny předepsaným způsobem.					
ploty					

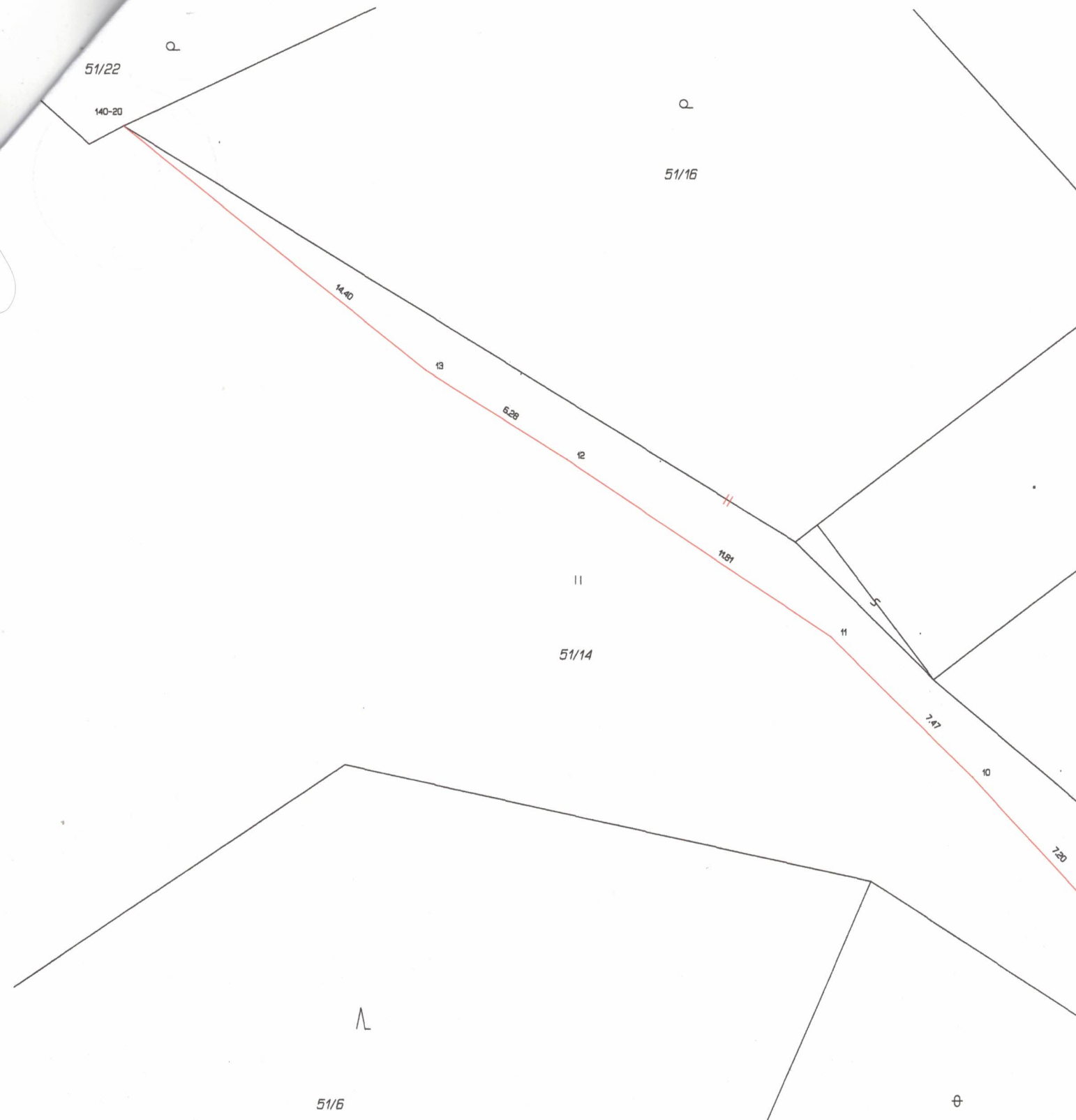

Seznam souřadnic (S-JTSK)
Souřadnice pro zápis do KN

Č.bodu	Y	X	Kód kv.	Poznámka
140-20	699877.32	994683.84	3	záp.roh beton.sl.
140-54	699811.15	994723.02	3	roh podezdřvky
1	699813.29	994725.23	3	roh plotu
2	699818.81	994722.65	3	záp.roh beton.sl.
3	699821.67	994721.05	3	záp.roh beton.sl.
4	699824.55	994718.93	3	záp.roh beton.sl.
5	699828.35	994717.41	3	kovový sl.
7	699835.06	994715.98	3	kovový sl.
8	699837.54	994715.22	3	kovový sl.
9	699840.40	994712.81	3	kovový sl.
10	699845.33	994707.53	3	kovový sl.
11	699850.67	994702.35	3	již.roh beton.sl.
12	699860.55	994695.85	3	již.roh beton.sl.
13	699865.85	994692.56	3	již.roh beton.sl.

51/26

⊕

64/8

11
64/4

151

746/1

122

107

64/5

11
63/4

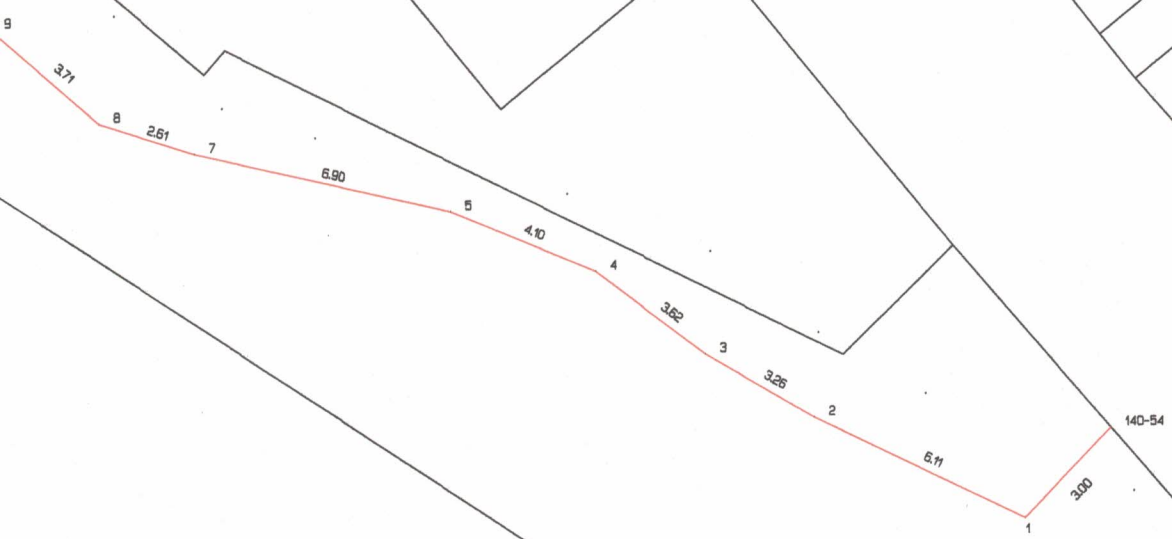

11
51/5