N - 1

ZÁZNAM O ÚČINNOSTI ÚZEMNĚ PLÁNOVACÍ DOKUMENTACE ÚPLNÉ ZNĚNÍ ÚZEMNÍHO PLÁNU MUKAŘOV PO ZMĚNĚ č. 1	
Správní orgán, který územní plán vydal:	Zastupitelstvo obce Mukařov
Pořadové číslo poslední změny:	1
Datum nabytí účinnosti územního plánu:	-
Pořizovatel:	Městský úřad Mnichovo Hradiště
Oprávněná úřední osoba pořizovatele:	Ing. Martina Nikoděmová odborný referent Odboru výstavby a územního plánování
Pořizovatel:	Podpis oprávněné úřední osoby:

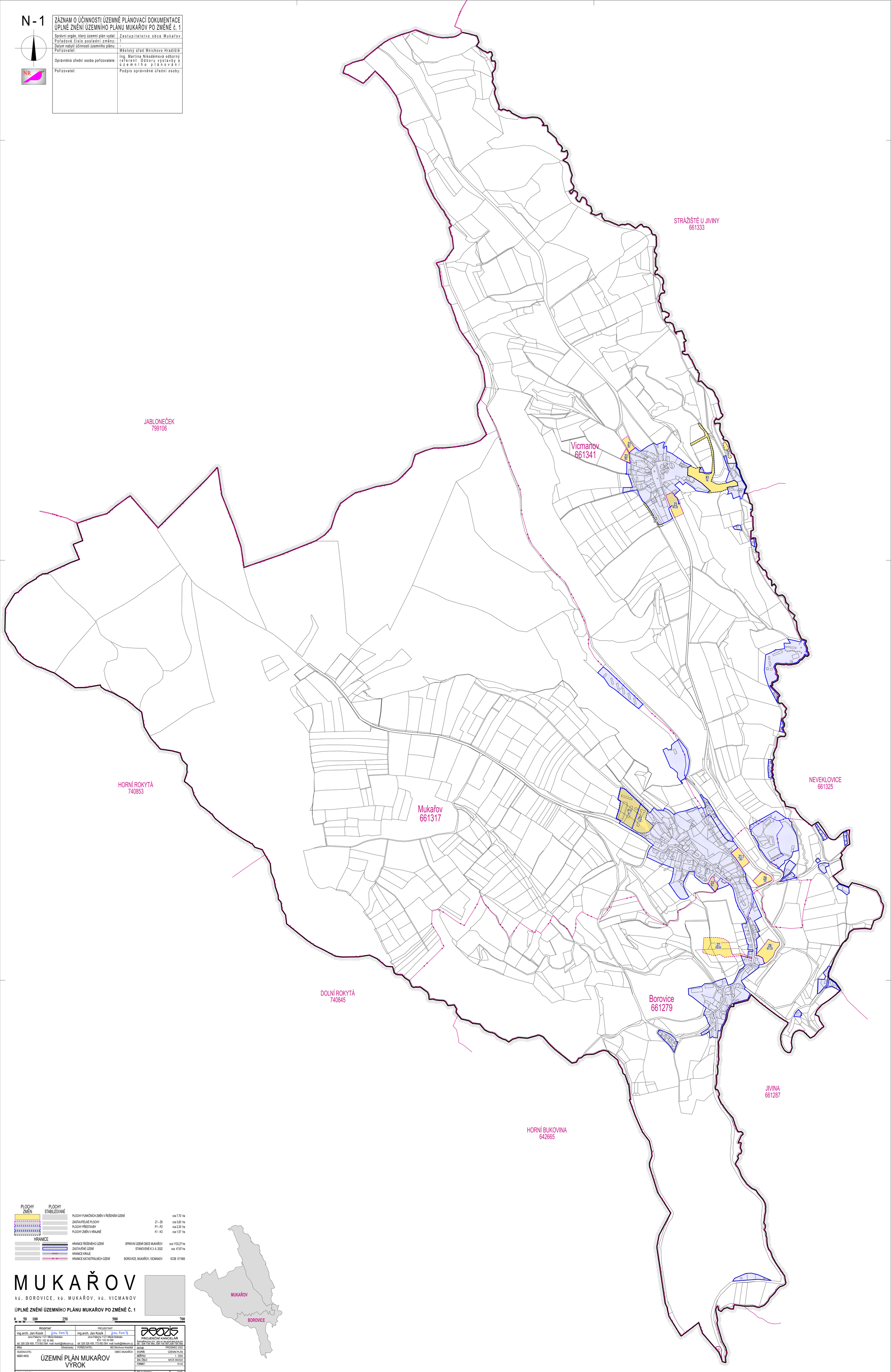

PLOCHY ZMĚN	PLOCHY STABILIZOVANÉ			
		PLOCHY FUNKČNÍCH ZMĚN V ŘEŠENÉM ÚZEMÍ		cca 7,70 ha
		ZASTAVITELNÉ PLOCHY	Z1 - Z8	cca 3,83 ha
		PLOCHY PŘESTAVBY	P1 - P2	cca 2,30 ha
		PLOCHY ZMĚN V KRAJINĚ	K1 - K3	cca 1,57 ha
HRANICE				
		HRANICE ŘEŠENÉHO ÚZEMÍ	SPRÁVNÍ ÚZEMÍ OBCE MUKAŘOV	cca 1102,27 ha
		ZASTAVĚNÉ ÚZEMÍ	STANOVENÉ K 3. 6. 2022	cca 47,67 ha
		HRANICE KRAJE		
		HRANICE KATASTRÁLNÍCH ÚZEMÍ	BOROVICE, MUKAŘOV, VICMANOV	ICOB 571865

M U K A Ř O V

k ú. B O R O V I C E, k ú. M U K A Ř O V, k ú. V I C M A N O V

ÚPLNÉ ZNĚNÍ ÚZEMNÍHO PLÁNU MUKAŘOV PO ZMĚNĚ Č. 1

0 50 100 250 500 700

PROJEKTANT ing.arch. Jan Kosík Jana Palacha 1121 Mladá Boleslav IČO: 102 30 068 tel: 326 328 459, 773 663 584 mail: kosik@telecom.cz	PROJEKTANT ing.arch. Jan Kosík Jana Palacha 1121 Mladá Boleslav IČO: 102 30 068 tel: 326 328 459, 773 663 584 mail: kosik@telecom.cz	PROJEKČNÍ KANCELÁŘ ŠAFAŘÍKOVA 277, 293 01 MLADÁ BOLESLAV tel.: 326 735 390, 326 735 391,326 735 392
KRAJ: Středočeský	POŘIZOVATEL: MÚ Mnichovo Hradiště	DATUM: PROSINEC 2022
OBJEDNAVATEL: OBEC MUKAŘOV		STUPEŇ: ÚZEMNÍ PLÁN
NÁZEV AKCE: ÚZEMNÍ PLÁN MUKAŘOV VÝROK		MĚŘÍTKO: 1 : 5000
		ZAK. ČÍSLO: AKCE 09/2022
		FORMÁT: 10 A3
OBSAH VÝKRESU: VÝKRES ZÁKLADNÍHO ČLENĚNÍ	ČÍSLO VÝKRESU: N-1	PARÉ: N°0