N - 3

ZÁZNAM O ÚČINNOSTI ÚZEMNĚ PLÁNOVACÍ DOKUMENTACE ÚPLNÉ ZNĚNÍ ÚZEMNÍHO PLÁNU MUKAŘOV PO ZMĚNĚ č. 1	
Správní orgán, který územní plán vydal:	Zastupitelstvo obce Mukařov
Pořadové číslo poslední změny:	1
Datum nabytí účinnosti územního plánu:	-
Pořizovatel:	Městský úřad Mnichovo Hradiště
Oprávněná úřední osoba pořizovatele:	Ing. Martina Nikoděmová odborný referent Odboru výstavby a územního plánování
Pořizovatel:	Podpis oprávněné úřední osoby:

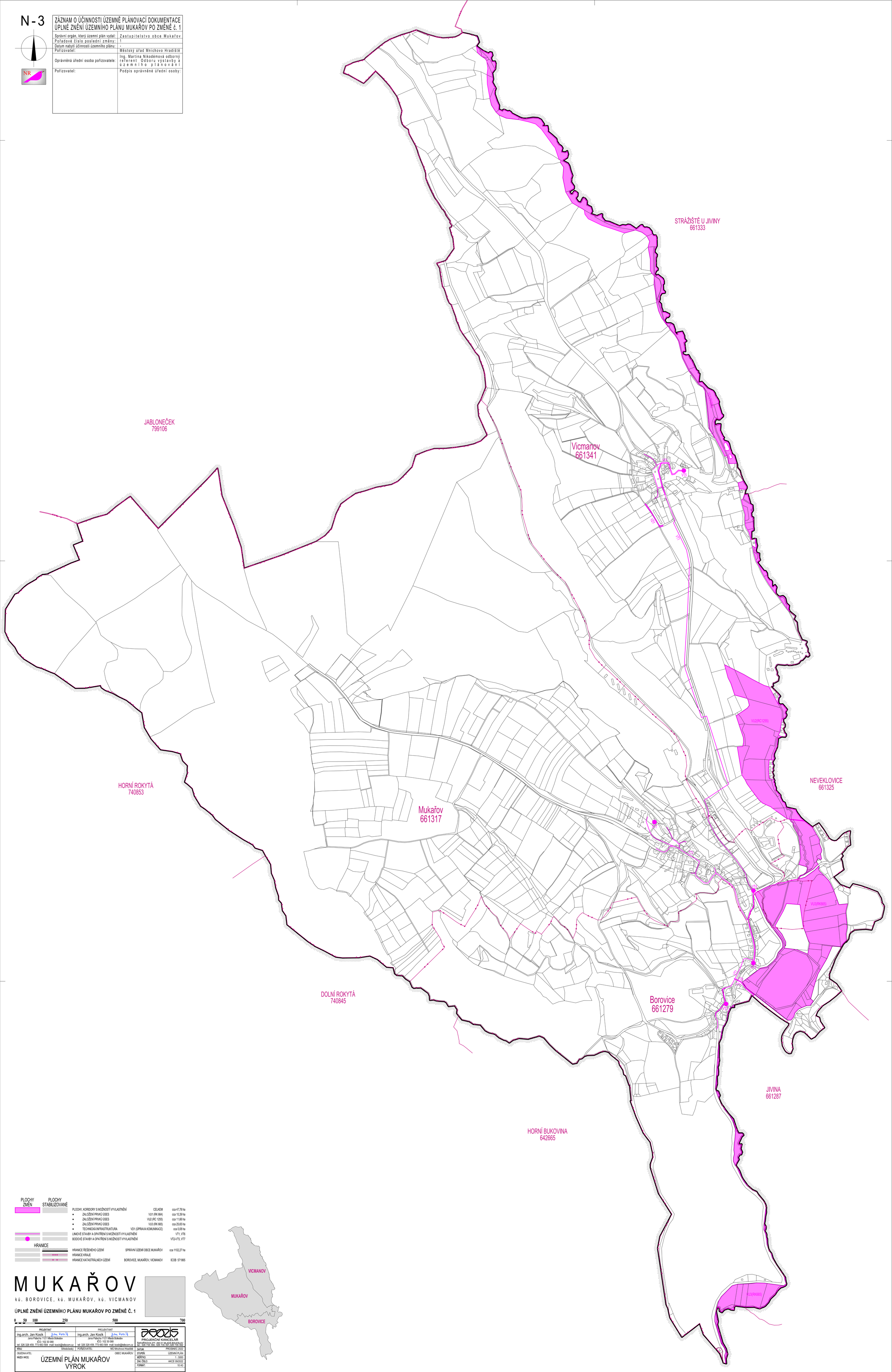

PLOCHY ZMĚN / PLOCHY STABILIZOVANÉ		
PLOCHY, KORIDORY S MOŽNOSTÍ VYVLASTNĚNÍ	CELKEM	cca 47,78 ha
• ZALOŽENÍ PRVKŮ ÚSES	VU1 (RK 664)	cca 10,39 ha
• ZALOŽENÍ PRVKŮ ÚSES	VU2 (RC 1255)	cca 11,66 ha
• ZALOŽENÍ PRVKŮ ÚSES	VU3 (RK 665)	cca 25,65 ha
• TECHNICKÁ INFRASTRUKTURA	VD1 (ÚPRAVA KOMUNIKACE)	cca 0,08 ha
LINIOVÉ STAVBY A OPATŘENÍ S MOŽNOSTÍ VYVLASTNĚNÍ		VT1, VT6
BODOVÉ STAVBY A OPATŘENÍ S MOŽNOSTÍ VYVLASTNĚNÍ		VT2-VT5, VT7
HRANICE		
HRANICE ŘEŠENÉHO ÚZEMÍ	SPRÁVNÍ ÚZEMÍ OBCE MUKAŘOV	cca 1102,27 ha
HRANICE KRAJE		
HRANICE KATASTRÁLNÍCH ÚZEMÍ	BOROVICE, MUKAŘOV, VICMANOV	ICOB 571865

MUKAŘOV

kú. BOROVICE, kú. MUKAŘOV, kú. VICMANOV

ÚPLNÉ ZNĚNÍ ÚZEMNÍHO PLÁNU MUKAŘOV PO ZMĚNĚ Č. 1

0 50 100 250 500 700

PROJEKTANT	PROJEKTANT	PROJEKČNÍ KANCELÁŘ
ing.arch. Jan Kosík, Jana Palacha 1121 Mladá Boleslav, IČO: 102 30 068, tel: 326 328 459, 773 663 584 mail: kosik@telecom.cz	ing.arch. Jan Kosík, Jana Palacha 1121 Mladá Boleslav, IČO: 102 30 068, tel: 326 328 459, 773 663 584 mail: kosik@telecom.cz	ŠAFAŘÍKOVA 277, 293 01 MLADÁ BOLESLAV, tel.: 326 735 390, 326 735 391,326 735 392

KRAJ:	Středočeský	POŘIZOVATEL:	MÚ Mnichovo Hradiště
OBJEDNAVATEL:	OBEC MUKAŘOV	DATUM:	PROSINEC 2022
NÁZEV AKCE:	ÚZEMNÍ PLÁN MUKAŘOV VÝROK	STUPEŇ:	ÚZEMNÍ PLÁN
		MĚŘÍTKO:	1 : 5000
		ZAK. ČÍSLO:	AKCE 09/2022
		FORMÁT:	10 A3
OBSAH VÝKRESU:	VÝKRES VEŘEJNĚ PROSPĚŠNÝCH STAVEB, OPATŘENÍ A ASANACÍ	ČÍSLO VÝKRESU:	N-3
		PARÉ:	N°0